

池田の快適な暮らしや環境づくりをアシストする情報交流誌

e ma co ma えまこま

no. 2
Jan 2010

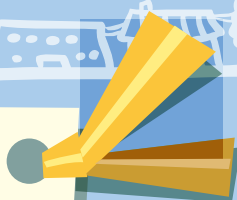

特集

いけだ環境お買い物券

iKeco

いけこ

スタートしました!

【第1回】 いけぞう

IKEZO 行く!



● 自転車で行く、冬の細河



太陽光発電をみんなの手で!

iKeco

いけこ

いけだ環境お買い物券

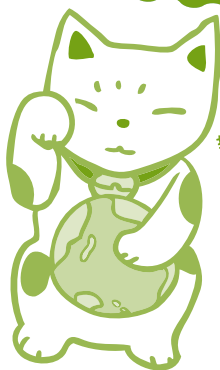

招きエコ!

iKecoって何?

どこで券が手に入るの?

iKecoは、ここで使おう!

iKecoお店リスト18

● 加盟店で使用できます。

● 10iKeco(いけこ)=10円相当

です。(お店によって割引額は違

います。ご確認の上ご利用ください

● 現金と交換できません。

■ おつりはできません。

■ 切り取らずにご使用ください。



池田新
エネ推進
協会の

この売上金は太陽光市民共同発電所の設置に役立てま
このチケット1冊購入いただくと、年間約1000ワットの
電量(約300gのCO₂削減効果)があります。
(新エネ推進協議会試算)

池田新エネ推進協議会
〒563-0058 池田市栄本町1-8
エコミュージアム(池田市立3R推進センター)内
TEL&FAX 072-752-7711





iKecoは、ここで使おう！ iKecoお店リスト18



1 池田市初のエコの施設 エコミュージアム



iKecoご利用条件

リユースショップご利用金額の10% iKecoが使えます

皆さんから自宅から眠っていた品々を寄付頂いて販売している「リユースショップ」 売上は公共施設に太陽光発電を設置する資金にしています。



営業時間/10:00~18:00 定休日/第2火曜
住所/栄本町1-8 TEL&FAX/072-752-7711
HP <http://ikeda-ecomuseum.org>

2 活魚料理・海鮮中国料理 源宗・萬八



iKecoご利用条件

萬八で夜のみ、1,000円以上、10,000円未満のご利用で5% iKecoが使えます

カウンター、テーブル席で本格的な中国料理をお楽しみいただけます！予約なしでもOK。おひとり様でふらっと。4、5名様でふらっと。



営業時間/11:30~13:30、17:30~21:30
定休日/日曜 住所/神田3-20-22
TEL/072-751-7361 FAX/072-753-1781

3 理美容 HAIR DANK



iKecoご利用条件

一回のご利用で200 iKecoが使えます

全国理容選手権で入賞の実績をもつ店主が、子どもから大人までどんなヘアスタイルでも丁寧につくりあげます。エステシェービングもしています。



営業時間/10:00~19:00(予約優先制)
定休日/毎週月曜、第2・3月曜・火曜
住所/神田1-20-7 TEL/072-754-5588

4 居酒屋 凡場

iKecoご利用条件

ご利用金額の5% iKecoが使えます。さらに、iKecoご持参の方にはランチはデザート、夜はミニオードブルをサービス



自家製の食材とソースを使ったオリジナル料理！地元感覚にこだわったドリンクメニューやデザートも充実！常時、季節ごとの大サービスあり！

営業時間/11:30~15:00、17:30~24:00
定休日/ランチのみ月曜 住所/満寿美町9-3
TEL/072-747-3777
HP <http://bonbaxxxx.web.fc2.com/>

5 おさかな料理 うお友

iKecoご利用条件

おひとり様2,000円以上のご利用で5% iKecoが使えます



今年で20周年を迎える魚料理専門店。焼き魚は全て炭火焼というこだわり。新鮮で選びぬかれた食材をつかった料理をご賞味ください。

営業時間/17:00~22:00
定休日/日曜、祝日 住所/菅原町7-1
TEL/072-753-5503

6 文房具店 (有)前川紙店



iKecoご利用条件

1,000円以上のお買い上げで5% iKecoが使えます

創業100年以上を誇る老舗。文具・事務用品・紙製品から和洋紙・OA機器まで、あらゆるモノを取り揃えております。



営業時間/9:00~18:00 定休日/土曜の午後、日曜・祝日
住所/菅原町6-11 TEL/072-751-9232
FAX/072-753-6049

7 不動産 田村商会



iKecoご利用条件

月極駐車場ご契約の方に仲介手数料の消費税分(5%) iKecoが使えます

昭和24年創業の地域密着不動産会社です。不動産のトータルアドバイザーとして、ホスピタリティ溢れるサービスを提供します。



営業時間/9:00~19:00 定休日/水曜、祝日
住所/呉服町1-1 サンシティ池田1F
TEL/072-751-2170 FAX/072-751-5727
HP <http://www.tamura-group.co.jp/>

8 ブティック マリモ



iKecoご利用条件

ご利用金額(消費税抜き価格)の5% iKecoが使えます

小さいサイズから大きいサイズまで、いろいろな婦人服をとり揃えております。



営業時間/10:00~19:00 定休日/水曜
住所/呉服町1-1 サンシティ池田1F
TEL/072-751-0185

9 内装工事業 山田畳店



iKecoご利用条件

10,000円以上のご利用で3% iKecoが使えます

当店は大正6年創業の畳店です。お客様に喜んでいただく事をモットーに営業しております。畳の裏返し、表替、新調、何でもお気軽に！



営業時間/8:00~17:00 定休日/日曜、祝日
住所/西本町6-14
TEL/072-751-3654 FAX/072-754-5800
HP <http://www.wombat.zaq.ne.jp/yamadatatami/>



10 葬儀店 共益社

iKecoご利用条件
告別式費40万円以上で2%iKecoが使えます

「ご遺族の身になって接すること」をモットーとしています。「ご家族の気持ちになって・・・」「真心をこめて・・・」それが共益社の原点です。

営業時間/365日 24時間対応
住所/西本町6-3
TEL/072-751-9135

11 飲食店 まきちちゃん

iKecoご利用条件
1,000円以上のご利用で5%iKecoが使えます

風情のある路地を進んだ先にあるアットホームなお店。広島風の名物まきちちゃん焼きやねぎ焼きのほか、五目あかけそばやカレー焼きそばなどもあります。

営業時間/11:00~14:00、17:00~21:00
定休日/土曜・日曜・祝日
住所/綾羽1-2-10 TEL&FAX/072-751-4802

12 豆腐処 川崎

iKecoご利用条件
1,000円以上のお買上げで5%iKecoが使えます

天保七年創業、豆腐百景のれんに生きる伝統の手造り 厳選された素材と百数十年の伝統。選び抜かれた本物の味をご堪能下さい。

営業時間/~18:00 定休日/日曜、祝日
住所/新町8-3
TEL/072-753-2578

16 ヘアサロン la cop ラコップ

iKecoご利用条件
ご利用金額の3%iKecoが使えます

髪を体の一部として扱い お客様の生活に少しでも役立つよう努力しております。ぜひお試しください！初回30%OFF(5,000円以下は10%OFF)

営業時間/9:30~20:30(ラストオーダー19:00)
定休日/毎週月曜、第3日曜 住所/上池田2-4-11
ロイヤルコート上池田1F TEL&FAX/072-751-1106

17 プティック CASABLANCA

iKecoご利用条件
5,000円以上のお買上げで5%iKecoが使えます

幅広い年代の方に対応できる商品を取り揃えております。さりげないものからトレンド性のあるものまで、素敵なお洋服がいっぱいです。お気軽に。

営業時間/10:00~19:00 定休日/水曜
住所/菅原町3-1-104 ステーションN 1F
TEL&FAX/072-753-2251

18 北摂池田美味処 嘉づ家

iKecoご利用条件
【昼】一回500円以上のご利用で50%iKecoが使えます
【夜】1,000円区切りで5%iKecoが使えます(上限500iKeco)

もと呉服店だった趣あふれる築120年の町屋で楽しめるのは、ラーメン×本格和食の会席料理。デートや接待利用にもおススメ!!

営業時間/11:30~15:00(LO14:30)、18:00~23:00(LO22:30) 定休日/月曜日(祝・祭日の場合は翌日)
住所/柴本町7-4 TEL/072-751-8228

13 焼き鳥店 野乃鳥

iKecoご利用条件
500円以上のご利用で5%iKecoが使えます
※右記店舗のみ

<野乃鳥>焼鳥、鳥料理、鳥鍋の専門店。播川百日鶏や新鮮な食材を使い、焼きの技法により味にこだわっています。ねぎどっかん、温玉つくね、播川百日鶏の焼鳥やその他のアレンジした幅広い料理を揃えています。

<石橋焼焼酒場>産直で仕入れた播川百日鶏や三田ポークをお客様が七輪で焼く専門店。生ビールは280円など価格もリーズナブルにそろえ、気軽に楽しんでいただけます。

営業時間/17:00~24:00 定休日/年中無休

- ① 野乃鳥 池田店 栄町4-4ウイスパビル1F TEL/072-752-5189
- ② 野乃鳥 呉華 菅原町2-4藤川ビル1F2F TEL/072-751-1498
- ③ 野乃鳥 いしばし 石橋2-1-5ヴィラヴァンクレール1F TEL/072-761-7351
- ④ 石橋焼焼酒場 石橋1-10-5津田ビル西棟1F TEL/072-762-7351

iKeco加盟店としては…

- 集客アップ
- イメージアップ
- 環境貢献

につながるチャンスです!

お問い合わせ
池田新エネ推進協議会
〒563-0058 池田市栄本町1-8 (エコミュージアム内)
TEL&FAX 072-752-7711

“レジ袋いりません” 運動展開中!
地球環境を考えゴミ減量!
池田市レジ袋削減等3R推進協議会

iKecoを使うときの注意事項

※お店によって、ご利用条件が異なります。
(対象品や他券との併用など詳細については、各店にご確認のうえ、ご利用ください)
※端数は切捨てとなります。

※ 問1~問3には、下の5段階の数字でお答えください。

1 2 3 4 5
とてもそう思う どちらでもない 全くそう思わない

問1 iKecoは環境に良い取り組みだと思いませんか。

問2 iKecoが使える店舗や商品は充実していると思いませんか。

問3 iKecoを利用してみたいと思いませんか。

14 パソコン修理・サポート イケダパソコンクリニック

iKecoご利用条件 メンテナンス料金の合計から500iKecoが使えます

出張修理でウイルス感染対策、外部器機の取り付け、その他パソコンのトラブル解決します！何でもご相談ください!

営業時間/9:00~18:00(事前予約の場合時間外も可能)
定休日/不定休 住所/宇保町7-14(基本的に出張修理)
TEL/072-752-7100 HP http://www.i-pc.jp/

15 ラーメン店 尊鉢ラーメン

iKecoご利用条件
一回のご利用でおひとり様50iKecoが使えます

あっさり・とんこつ・がんがら(ピリ辛味)他、ラーメンの種類やメニューも豊富。お好みの味が見つかるはず。大好評!無料二郎ラシもお試ください。

営業時間/11:00~15:00、18:00~22:30
定休日/月曜 住所/菅原町6-7
TEL/072-752-1577

※ 問3で1・2とお答えの方のみ問4~問7にご回答ください。

問4 iKecoを使ってどこで何を買おうと思いませんか?
店名 _____ 商品名 _____

問5 iKecoを月に何回くらい使ってみたいと思いませんか?
利用頻度 月()回程度

問6 問4でお答え頂いた買い物には何を使って行きますか。
 自家用車 自転車・徒歩 電車・バス タクシー その他()

問7 問4でお答え頂いた商品は、これまでどこに買いに行っていましたか。また、何を使って行っていましたか。
店名 _____ 所在地 市 町 (わかる範囲でお答えください。)
 自家用車 自転車・徒歩 電車・バス タクシー その他()

問8 今後、どんな店舗や商品にiKecoが使えるようになるとうれしいですか。
店名 _____ 商品名 _____

問9 あなたご自身について教えてください。

年齢	歳代	性別	<input type="checkbox"/> 男性 <input type="checkbox"/> 女性	お住まい(郵便番号)	〒 _____ - _____
<input type="checkbox"/> 会社員・公務員 <input type="checkbox"/> 主婦 <input type="checkbox"/> 学生 <input type="checkbox"/> 無職 <input type="checkbox"/> 自営業 <input type="checkbox"/> その他()					

太陽光発電をみんなの手で!
iKeco
いけこ



iKeco (いけこ)って何?

池田市のお店(加盟店)で使える
環境お買い物券(クーポン券)です。

- ◆池田新工ネ推進協議会が発行します。平成22年1月にスタートしました。
- ◆池田市内の商店などで使え、人と人をつなぎ、環境づくりをひろげます。

※通常のお金とは交換できません。

iKecoはどこで手に入るの?

池田市のお店(加盟店)で
1,000円で購入できます。

1,100円相当

100円オトク!



iKecoを5%使えます

1,000円の商品

iKeco
の使い方の例

iKecoを使う人とお店の人が
一緒に環境貢献できるしくみです。

現金950円

+ 50*iKeco*

でお支払い。

お店の
環境貢献分
(負担分)

- 加盟店で使用できます。
- 10*iKeco*(いけこ)=10円相当です。(お店によって割引額は違います。ご確認の上ご利用ください)
- お金と交換できません。
- おつりはできません。
- 切り取らずにご利用ください。



この売上金は太陽光市民共同発電所の設置に役立ちます。
このチケット1冊購入いただくと、年間約1000ワットの発電量(約300gのCO₂削減効果)があります。
(新工ネ推進協議会試算)

池田新工ネ推進協議会
〒563-0058 池田市栄本町1-8
エコミュージアム(池田市立3R推進センター)内
TEL&FAX 072-752-7711

郵便はがき

5 3 2 8 7 9 0
0 1 5

料金受取人払郵便

淀川支店
承認
1140

大阪市淀川区宮原4-1-14
住友生命新大阪北ビル
(株)オリエンタルコンサルタンツ内)

差出有効期限

平成22年12月31日まで
(切手不要)

池田市モビリティマネジメント検討会
事務局行

iKecoに関するアンケートにご協力ください。

なお1月25日(月)までにアンケートにお答えいただいた方の中から抽選で10名様に*iKeco*(1,100円相当)をプレゼントいたします。

- * *iKeco*をご希望の方は以下にご連絡先をご記入ください。
- * 当選の発表は発送をもってかえさせていただきます。



〒 _____ 都道府県 _____ 市区町村 _____

氏名 _____

(ご回答いただいた内容についてはすべて統計的に処理し、取り扱いに留意いたします。)

iKecoを使うだけで、
環境貢献につながります。

*iKeco*の売上は池田市の市民共同発電所(太陽光発電)導入に役立っています。
*iKeco*を1冊購入いただくと、年間約1000ワットの発電量(約300gのCO₂削減効果)があります。
(池田新工ネ推進協議会試算)

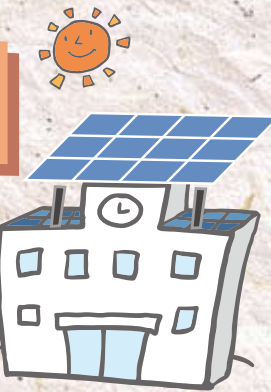

学校園や公共施設
などに設置

エコミュージアムでも
気軽に環境貢献!

エコミュージアムに
まだ使えるけどいらなくなった
衣類・食器などを
寄付してください



- ・ごみの減量化やシンプルライフの手助けに!
- ・寄付いただいたものを販売し、太陽光発電をとりつけるための資金に!

2009年11月末時点で、約195万円の資金が集まっています。

えまこま no.2
2010年 *iKeco*特集号(1月15日発行)

えまこま編集局
〒563-0058 池田市栄本町1-8
(エコミュージアム内)
TEL&FAX 072-752-7711

Editor / Writers 岩崎 隆
谷田成司
庄田佳保里
村上 喬
室麻由子
神田佑亮
土崎 伸

Designers 鳥山大樹
杉本さやか

*iKeco*san 村下雄三さん

協力 池田新工ネ推進協議会
池田市モビリティマネジメント検討会
池田市レジ袋削減等3R推進協議会
池田市環境問題市民会議・エコスタッフ

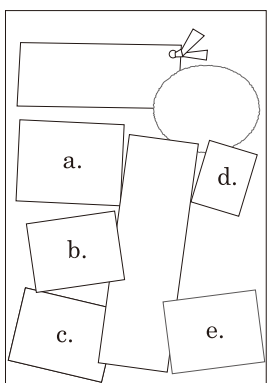

a. *iKeco*キマってます。 b. 高円寺のカフェのカプチーノ c. 鹿児島島の池田湖(イッシー)がです。 d. エコミュージアムのオブジェ e. 新幹線電気軌道総合試験車(ドクターイエロー)

スイッチ
心の中のライフスタイル切り替えSwitchを発見

【第1回】 いけぞう
IKEZO
行く!



IKZOプロフィール

交通関係の部署への配属をきっかけにチャリンコにめざめる。自分仕様のバイクをオーダーし、今ではすっかり自転車野郎に。毎週末、車の少ない早朝、池田市内に出発する。



..... 池田駅から15分、自転車で行く.....
冬の細河

最近、ちいさくてかわいい自転車“ミニベロ”やおしゃれな折りたたみ自転車、電動自転車などが女性に人気です。今回は、自転車野郎“*IKZO*”が冬の細河エリアをママチャリでも比較的走行しやすいルートで案内します。

久安寺

1 伏尾台のふもとからのながめ
まずは新吉田橋をわたり伏尾台へ。眼下に五月山の山並みやビッグハーブ、植木畑が広がる。ふもとからでも、これだけの見晴らしが楽しめる。

2 五月山のせなか
普段は見ることのできない五月山の反対側が望める。

3 とれたて新鮮「朝市」
「細河みどりの郷」では、毎週土曜日に朝市がひらかれる。細河の奥さんがつくる旬の野菜は朝取りで新鮮!この日は、ふたり鍋に最適な大ききの白菜が売られていた。

4 植木職人の家
日本四大植木産地に数えられる細河には、植木畑と立派な植木屋さんの家がこのそこにみられる。

今回のルート (総走行時間:約45分/滞在時間:約2時間半)

START 池田駅→1 伏尾台→2 五月山のやまなみ
→3 細河みどりの郷→4 古江町の松→ GOAL 池田駅

他にも細河の植木ショールーム「細河見本園」や寺社仏閣、少し足を伸ばせば久安寺の庭園や不死王閣の温泉も楽しめます。走行の際は、自動車・自転車・歩行者に気をつけましょう。

日頃の移動で環境貢献

バスや自転車で、
お出かけも

eco

CO₂削減で
地球にエコ!

クルマの代わりにバスや自転車を使えば、エアコンなどを節約する何十倍もCO₂を減らせます。

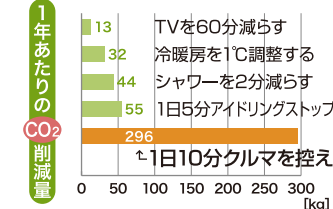

ガソリン代節約で
家計にエコ!

1日10分のクルマ利用を自転車に代えるだけで、年間約2万5千円のガソリン代の節約に!

※ガソリン代は125円/リットル(2009.11/大阪府)として算出(出典:財団法人エネルギー経済研究所)

カロリー消費で
身体にエコ!

クルマで30分の場所へバスで行くと2倍以上、自転車では約5倍のカロリーを消費!

